

Institut de Formation  
Bien-être & Maquillage



I-BEM  
esthétique | spa

accompagnement  
individualisé  
avec une équipe  
pédagogique  
composée de  
formateurs en  
activité

mission

« Notre mission est de permettre aux étudiants et aux professionnels en activités du bien-être, de l'esthétique et du SPA de se former et/ou de monter en compétences leurs équipes pour développer leurs activités »

Anne-lise  
& Annick  
Fondatrices



# Ifbem, notre adn

## **01. Enseignants professionnels & engagés**

Toutes nos formations sont dispensées par des enseignants experts, toujours en activité & en veille perpétuelle.

## **02. Accompagnement personnalisé**

Accompagnement individualisé prenant en considération les besoins des élèves (de la sortie de 3ème au post BAC, en reconversion professionnelle) & des professionnels.

## **03. À taille humaine**

Une équipe d'encadrement attachée au dialogue & ayant à coeur de favoriser les échanges avec les professionnels & les élèves.

ÉTABLISSEMENT PRIVÉ  
**Lycée & organisme  
de formations**

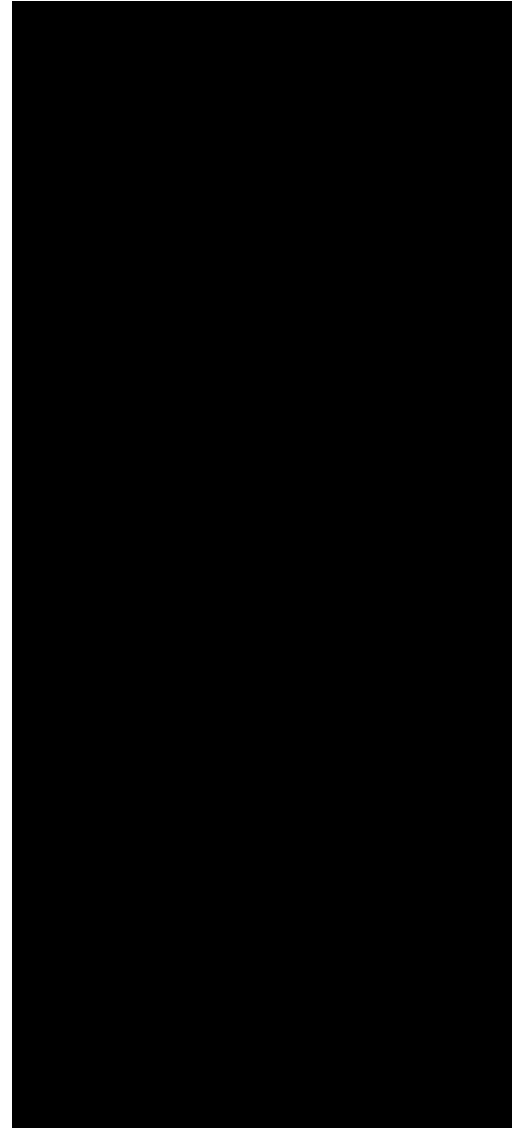

CONTEXTE D'APPRENTISSAGE  
**Petites classes  
& effectifs réduits**

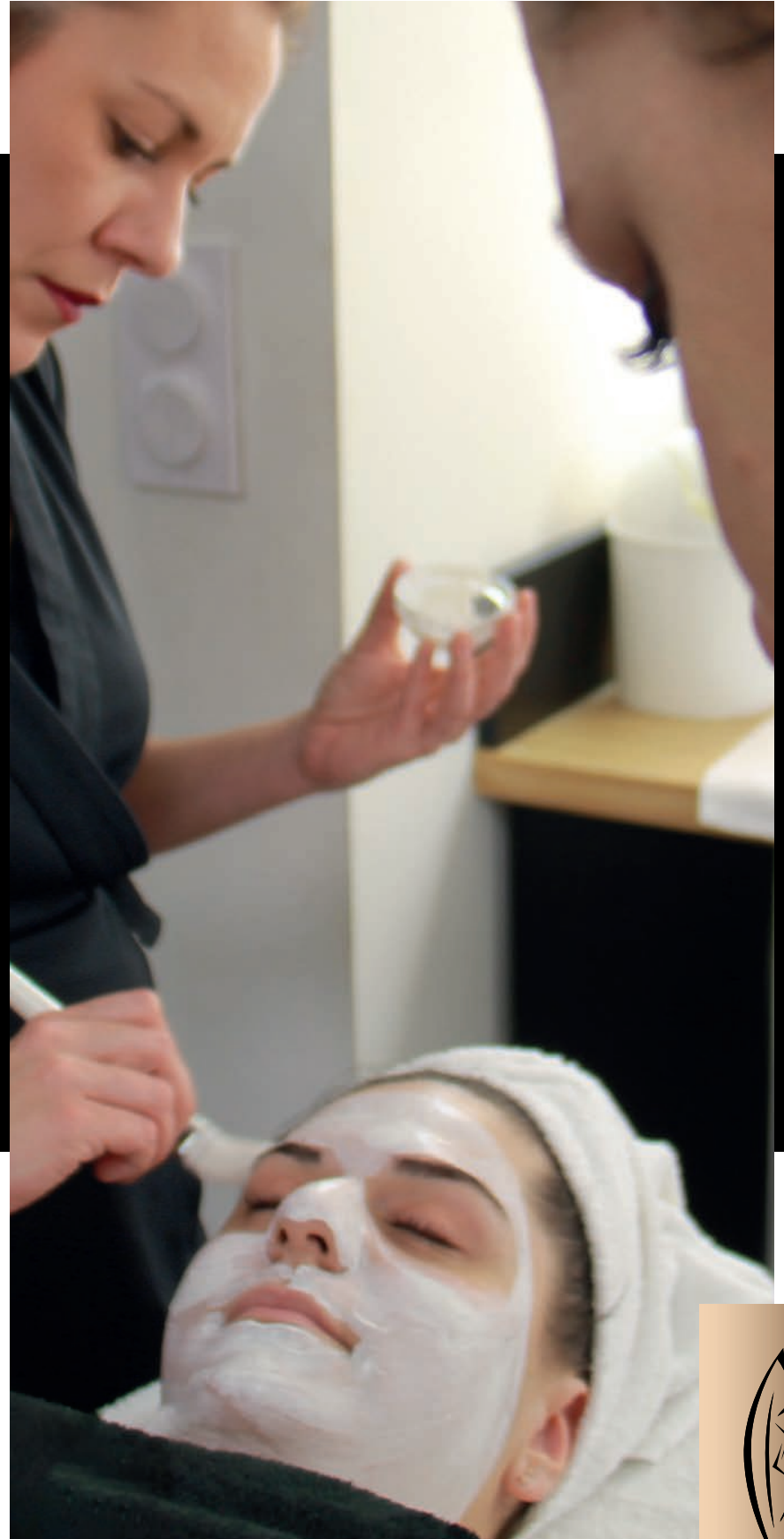

# Expertise reconnue

L'équipe dirigeante, composée d'Anne-Lise & Annick, cumule à elles 2 plus de 30 années d'expérience terrain dans le bien-être, le maquillage, la coiffure, l'accompagnement..

Elles s'entourent de collaborateurs polyvalents & de formateurs experts encore en activité dans les domaines suivants :

- Soins (visage | Corps | SPA)
- Maquillage professionnel
- Onglerie
- Regard & cils

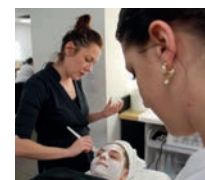

compétences  
**interdisciplinaires**  
de l'ensemble de l'équipe

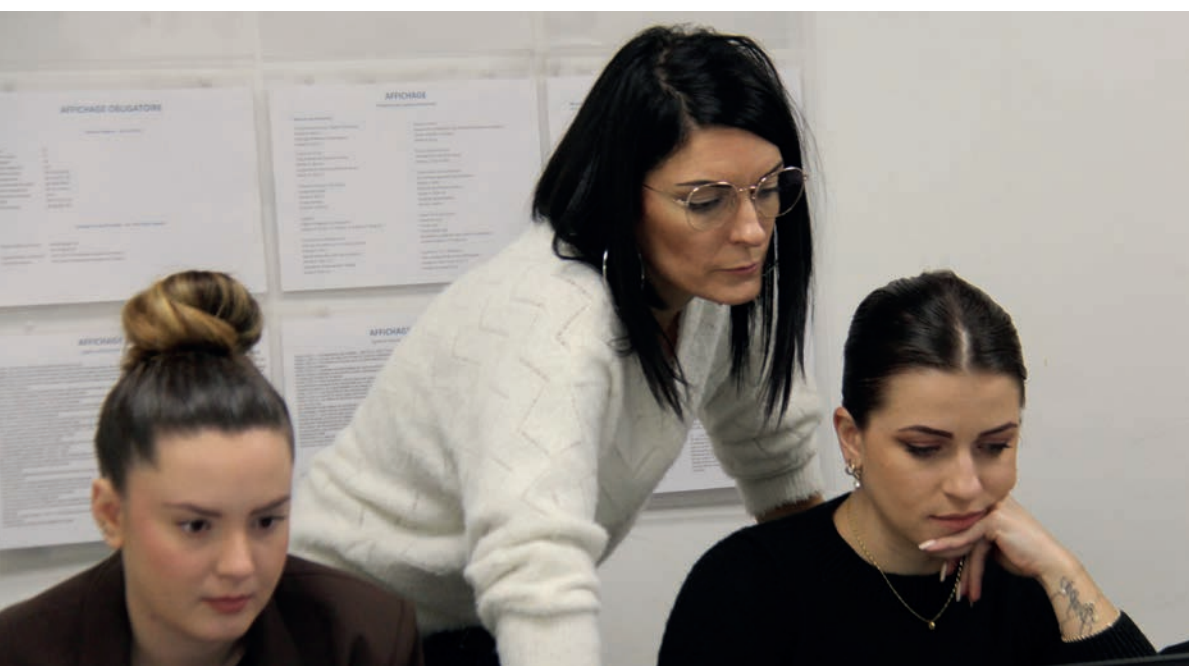



# Ifbem, une méthode

## 01. Engagement

Une dimension importante qui s'illustre par :

- un engagement sur le long terme avec les acteurs du secteur
- un engagement sur l'accomplissement des futurs professionnels

## 02. Emploi du temps adapté

Flexibilité & adaptation en fonction des formations et des différentes contraintes.

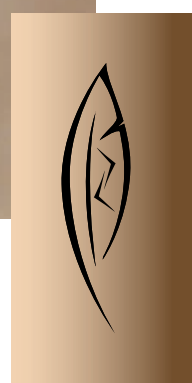
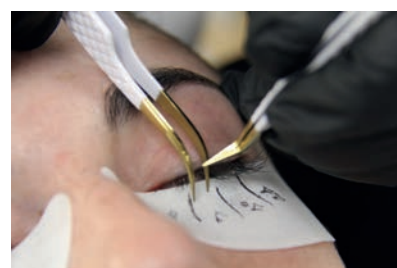
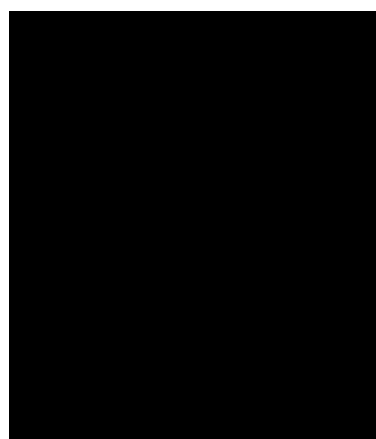

## 03. Suivi

L'équipe IFBEM s'investit quotidiennement, pendant & après la formation, dans l'accomplissement de leurs étudiant(e)s afin de répondre aux besoins du marché.



# Diplômes d'état

IFBEM propose différentes formations diplômantes dans les secteurs :

-  CAP Esthétique Cosmétique Parfumerie
-  BP Esthétique Cosmétique Parfumerie
-  BTS Métiers de l'Esthétique Cosmétique Parfumerie

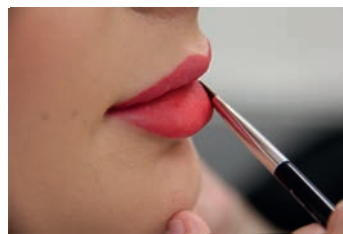

L'ensemble du corps enseignant est convoqué aux examens, ce qui permet un gage de **qualité & de suivi**. Les formations répondent aux exigences des référentiels de l'éducation nationale.



Un large choix de formations continues



+ d'infos scannez-moi



# Spécialisations

IFBEM propose différentes spécialisations en complément de diplômes d'état :

-  SPA praticien
-  SPA manager
-  Maquillage professionnel & Hair styler
-  Styliste ongulaire
-  Beauté du regard
-  ...

 Chaque formation est composée de **différents modules** adaptés selon votre projet.  
Tous les modules peuvent être dissociés. Capacité de **créer d'autres formations** selon la demande.

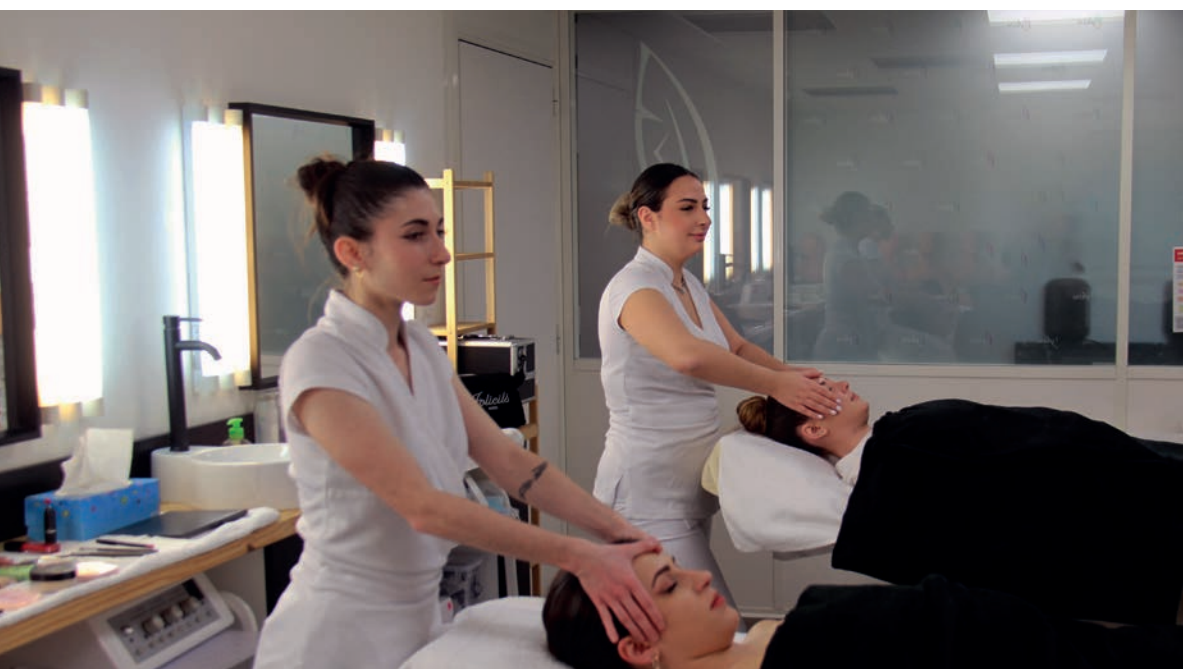
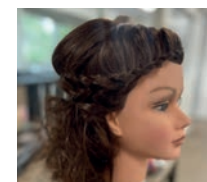
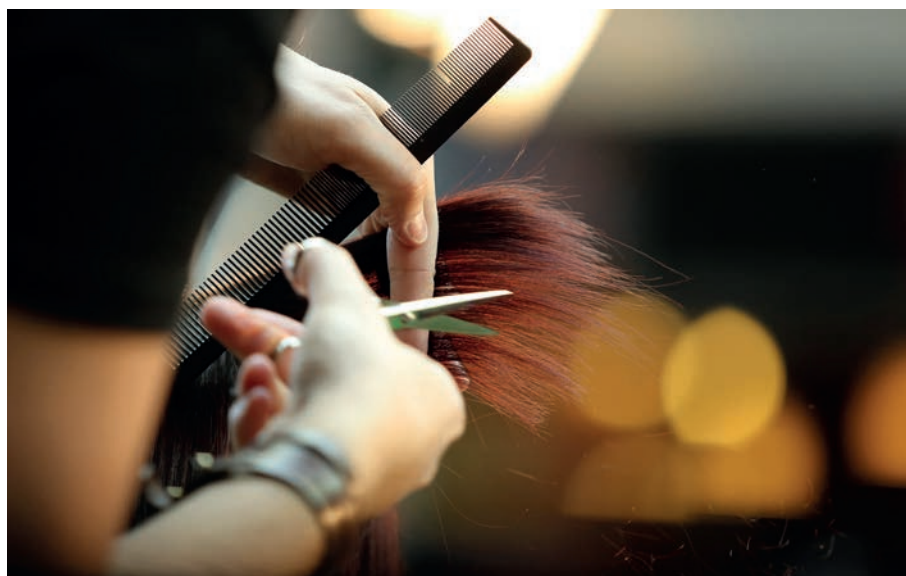
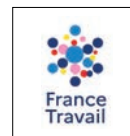
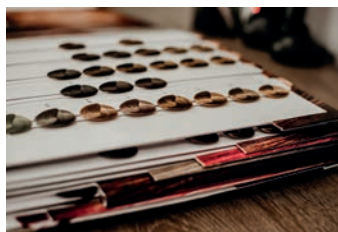

Un panel important de formations courtes

+ d'infos scannez-moi

professionnels de  
la beauté & du  
bien-être : Ifbem  
c'est l'assurance  
d'une collaboration  
de proximité,  
assurant le suivi  
des référentiels en  
cohérence avec le  
terrain



**2019**  
Date de  
création

**175**  
Élèves  
diplômés

**72**  
Formations  
dispensées

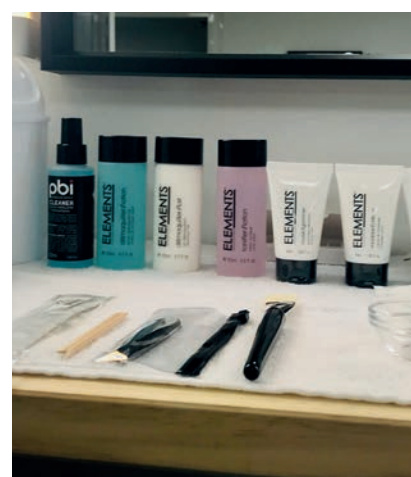





### **Adresse**

18 Rue du Dauphiné  
38180 Seyssins

### **Réseaux sociaux**



### **Informations & contact**

04 80 15 99 18  
contact@ifbem.fr  
www.ifbem.fr

